



**DENTAL
UNION**

Behandlungseinheiten/Röntgen

Sonderausgabe Februar bis August 2012

Aber Hallo! Spezial

KaVo ESTETICA® E70 T

KaVo

Erleben Sie ein völlig neues Komfortgefühl.

- Schwebestuhlkonzept
- Automatisierte Hygienefunktionen
- Premium-Materialauswahl
- Inklusive SMARTdrive-Motorsteuerung für volle Durchzugskraft bereits ab 100 Upm

KaVo ESTETICA E70 T

- Schwebendes Arztelement mit hängenden Instrumentenschläuchen und adaptierter Trayablage
- Lackierung KaVo dentalweiß
- Polsterung nach Wahl aus der KaVo Farbkarte
- Lichtturbineneinrichtung mit MULTiflex Kupplung (LED oder Halogen)
- 2 x Motoreinheit KL 703 LED
- PiezoLED Scaler
- 3-Funktionshandstück, Helferlin
- USB-Schnittstelle assistenz- und arztseitig
- Inkl. neuer Behandlungsleuchte KaVo 540 LED
- 2 x Arbeitsstuhl Physio 5007

unverbindl.
Preiseempfehlung ~~48.529,00 €~~
Aktionspreis **38.295,00 €**



KaVo

KaVo. Dental Excellence.

Nicht alle hier abgebildeten Ausstattungsdetails und Instrumente sind im Lieferumfang des Angebotes enthalten. Details und Preise zu weiteren Ausstattungsvarianten nennt Ihnen gerne Ihr Dental-Union Fachberater.



KaVo ESTETICA E70 T wie angeboten

38.295,-

Sie sparen über
21%
gegenüber
UVP



Intelligenter Fußanlasser zur Steuerung von Stuhl- und Instrumentenfunktionen

- Intuitive Bedienung der Stuhlfunktionen
- Ermüdungsfreie Steuerung der Instrumentendrehzahl durch Rechts-/ Linksbewegung

KaVo Primus® 1058

KaVo

Gutes stetig verbessern – das ist das Erfolgsrezept der KaVo Primus® 1058. Sie bietet höchste Verlässlichkeit und ist dank ihrer praxiserprobten Technik einfach stark gefragt. Erstklassige KaVo Qualität inklusive.

- Drei verschiedene Gerätevarianten für jeden Bedarf.
- Flexible Erweiterungsmöglichkeiten.
- Höchste Hygienestandards.

KaVo Primus 1058 TM

- Schwebendes Arztelement mit hängenden Instrumentenschläuchen und adaptierter Trayablage
- Assistenzelement mit großem und kleinem Sauger
- Lackierung KaVo basicgrau
- Polsterung nach Wahl aus der KaVo Farbkarte
- Wasserblock DVGW, inklusive Wasserentkeimung
- Lichtturbineneinrichtung ohne Multiflex-Kupplung
- 2 INTRA K LUX Motoren KL 701*
- PIEZOlux Zahnsteinentfernungsgerät
- Behandlungsleuchte EDI
- zwei Arbeitsstühle Physio 5007 granitgrau
- Polstersatz 5007 anthrazit 46

* wahlweise KaVo Micromotoren KL 703 LED (aufpreispflichtige Option)

unverbindl. Preisempfehlung ~~29.385,00 €~~
Aktionspreis **22.165,00 €**



KaVo. Dental Excellence.

Nicht alle hier abgebildeten Ausstattungsdetails und Instrumente sind im Lieferumfang des Angebotes enthalten. Details und Preise zu weiteren Ausstattungsvarianten nennt Ihnen gerne Ihr Dental-Union Fachberater



neu



KaVoLUX® 540 LED, UVP ab

3.950,-

Steigen Sie um auf die KaVoLUX® 540 LED mit neuester LED Technologie mit bestem Licht und geräuschloser Kühlung!

Eintausch Prämie

Beim Kauf einer KaVoLUX® 540 LED und gleichzeitiger Rückgabe einer alten Behandlungsleuchte erhalten Sie eine Gutschrift über

700 €*

KaVoLUX® 540 LED

KaVo

Die neue KaVoLUX® 540 LED – das 5-Sterne-Licht für Ihre Praxis:

- Natürliches Licht in höchster Qualität dank vier verschiedenfarbigen LED's und einzigartigem optischem System
- Gleichmäßiges Lichtfeld exakt begrenzt und schattenfrei mit individuell einstellbarer Lichtfarbe
- COMPOsave Modus für problemlose Verarbeitung des Fullmaterials ohne vorzeitiges Aushärten
- Komfortabel und praktisch in der Handhabung dank arretierbarem 3D-Gelenk und berührungsloser Bedienung
- Lange Lebensdauer und geringer Energieverbrauch durch modernste LED-Technologie mit ventilatorfreier Kühlung

* Gültig bis 30.06.2012 (Auftragseingang). Prämie gilt für KaVoLUX® 540 LED gerätemontiert und für KaVoLUX® 540 LED mit Deckenmontagesatz. Die Aktion ist nur für Nachrüstungen und nicht in Verbindung mit einer Neugeräteeinlieferung gültig.

KaVo Primus 1058 TM wie angeboten

22.165,-

Sie sparen über

24%

gegenüber UVP



Pan eXam

KaVo

KaVo Pan eXam. Das Premium-Panorama-Röntgengerät.

Profitieren Sie ab sofort von hervorragender Bildqualität. Mit dem KaVo Pan eXam steigen Sie von Anfang an perfekt ein. Es deckt spielend alle Routine-Diagnosen ab und bietet dank der intuitiven Bedienung täglich höchsten Komfort. Selbstverständlich verfügt das KaVo Pan eXam zusätzlich über die KaVo typische Qualität für herausragende Langlebigkeit.

Pan eXam
unverbindl.
Preisempfehlung
~~29.900,00 €~~
Aktionspreis 21.900,00 €

neu

Pan eXam
21.900,-

Sie sparen über
24%
gegenüber UVP

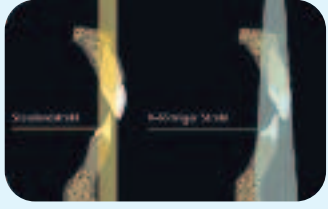

V-Shape Beam-Technologie
für hervorragende Bildqualität mit homogener Bildschwärzung



Stabile 5-Punkt-Patientenfixierung
für ausgezeichnete Bildergebnisse ohne Patientenbewegung

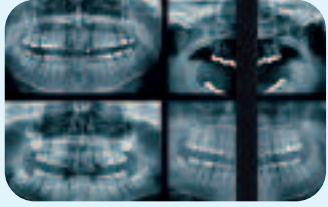

Vollständige Routinediagnostik
vier Programme für Standardpanorama, Kinderpanorama, Seitenzahn-Teilpanorama, TMJ



Maximaler Bedienkomfort
durch intuitive Bedienung dank selbsterklärendem Symbolen auf Touchscreen



KaVo. Dental Excellence.

Scan Special



Sie sparen über
9.800€
gegenüber UVP bei Einzelkauf



AKTIONS-PAKET

- Pan eXam
- Scan eXam Intraoralscanner (s. Seite 4)

Summe UVP ~~38.200,00 €~~

Aktionspreis 28.390,00 €



neu

Pan eXam Plus

KaVo

KaVo Pan eXam Plus. Das modulare Panorama-, Fern- und 3D-Röntgenkonzept.

Das Pan eXam Plus lässt keine Wünsche offen: Beste Bildqualität und sämtliche Funktionen für alle gängigen Anwendungen sowie spezielle Programme für Chirurgie und Kieferorthopädie sind bereits integriert. Ebenso wie die perfekt durchdachte, komfortable Handhabung.

Pan eXam Plus vorbereitet für 3D

unverbindl.
Preisempfehlung ~~41.800,00 €~~
Aktionspreis 33.900,00 €

Pan eXam Plus 3D

unverbindl.
Preisempfehlung ~~85.800,00 €~~
Aktionspreis 69.900,00 €

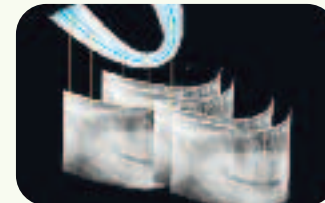

Multilayer Pan Aufnahme
Befundung der Schicht mit der besten Darstellung und optimierte diagnostische Bildqualität. Mehr Info: www.kavo.com/multilayer

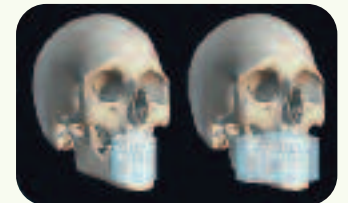

**Zwei verschiedene 3D-Volumen-
größen**
Ø 4 cm x 6 cm für lokale Diagnostik
Ø 8 cm x 6 cm zur Darstellung eines
gesamten Zahnbogens

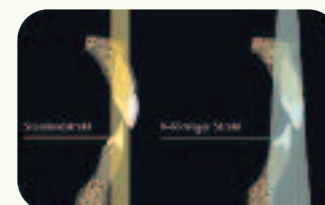

V-Shape Beam-Technologie
für hervorragende Bildqualität mit homogener Bildschwärzung



Maximaler Bedienkomfort
Präzise Volumenpositionierung und intuitive Bedienung dank SmartScout und Touchscreen



Sie sparen über
18%
gegenüber UVP

Pan eXam Plus
33.900,-

Scan Special



Sie sparen über
11.000€
gegenüber UVP bei Einzelkauf



AKTIONS-PAKET

- Pan eXam Plus vorbereitet für 3D
- Scan eXam Intraoralscanner (s. Seite 4)

Summe UVP ~~51.000,00 €~~

Aktionspreis 39.900,00 €



Scan eXam
7.490,-

Sie sparen über
18%
gegenüber
UVP



In nur
5 Sekunden
zum fertigen Bild!

neu

Scan eXam Intraoralscanner

KaVo

KaVo Scan eXam – genial digital

Das digitale Speicherfoliensystem KaVo Scan eXam sorgt in Ihrer Praxis für einen reibungslosen, zügigen Workflow. Ein weiterer Vorteil: Wenn Sie die Arbeitsweise mit Film kennen, können Sie wie gewohnt weiterarbeiten. Das KaVo Scan eXam kombiniert eine intuitive Handhabung mit sämtlichen Vorzügen des digitalen Röntgens.

Scan eXam

unverbindl.
Preiseempfehlung

~~9.200,00 €~~

Aktionspreis

7.490,00 €

- Überlegene Qualität: Extra kurze Scanzeit mit integrierter Löschfunktion für einen reibungslosen Arbeitsablauf
- Zukunftsweisendes System: Patentiertes Hygieneschutzkonzept
- Maximaler Bedienkomfort: Bedienung am Gerätemonitor, voll tageslichttauglich und netzwerkfähig



KaVo. Dental Excellence.

Frühzeitig investieren – direkt profitieren!

Jetzt Steuervorteile in 2012 sichern!

... auf der Grundlage der „ganzjährigen“ Abschreibung

Nach dem deutschen Einkommensteuergesetz ist ab dem Kalendermonat der Anschaffung oder Herstellung abzuschreiben (§ 7 Abs. 1 S. 4 EStG). Für jeden angefangenen Monat ist 1/12 der Jahres-AfA anzusetzen.



Welche Kosten können in 2012 steuerlich geltend gemacht werden?

(Vergleich einer Anschaffung im Januar 2012 gegenüber einer Anschaffung im Dezember 2012 über die lineare Abschreibung)

Investition:	Behandlungseinheit
Anschaffungskosten:	30.000 €
Nutzungsdauer 10 Jahre:	30.000 € / 10 Jahre

Lineare Abschreibung

Investitionszeitpunkt	anteilige Abschreibung	in Euro für 2012
Bei Lieferung/Abschreibungsbeginn Dezember 2012:	1/12 vom ersten Jahr Nutzung können geltend gemacht werden	250,00 €
Bei Lieferung/Abschreibungsbeginn Januar 2012:	12/12 vom ersten Jahr Nutzung können geltend gemacht werden	3.000,00 €

Leasing Special

Es geht noch besser!

Über steueroptimierte Leasingmodelle können bei Anschaffung im Januar 2012 sogar bis zu 50% der Anschaffungskosten sofort steuerlich geltend gemacht werden. Sichern Sie sich Ihren kaufmännischen Erfolg, nutzen Sie ein kostenfreies Beratungsgespräch und entwickeln Sie gemeinsam mit Ihrem Fachberater die für Sie optimalste Lösung!

- PLZ-BEREICH 0**
Anton Gerl GmbH
Niederlassung Dresden
01067 Dresden
Tel. 03 51-3 19 78-0
Fax 03 51-3 19 78-16
dresden@gerl-dental.de
- dental 2000 • Full-Service-Center GmbH & Co. KG
04129 Leipzig
Tel. 03 41-9 04 06-0
Fax 03 41-9 04 06-19
info@ dental2000.net
- dental bauer GmbH & Co. KG
04720 Döbeln
Tel. 0 34 31-71 31-0
Fax 0 34 31-71 31-20
doebeln@dentalbauer.de
- C. Klöss Dental GmbH & Co. Betriebs KG
06112 Halle
Tel. 03 45-5 22 22 44
Fax 03 45-68 59 18 8
infohalle@kloess-dental.de
- dental 2000 • Full-Service-Center GmbH & Co. KG
07743 Jena
Tel. 0 36 41-23 77 87-0
Fax 0 36 41-23 77 87-29
jena@bauer-reif-dental.de
- Bauer & Reif Dental Jena GmbH
07743 Jena
Tel. 0 36 41-23 77 87-0
Fax 0 36 41-23 77 87-29
jena@bauer-reif-dental.de
- Anton Gerl GmbH
Niederlassung Vogtland
08523 Plauen
Tel. 0 37 41-13 01 14
Fax 0 37 41-13 01 14
vogtland@gerl-dental.de
- dental bauer - vormals Wagner- GmbH & Co. KG
09111 Chemnitz
Tel. 03 71-5 63 61 66
Fax 03 71-5 63 61 77
chemnitz@dentalbauer.de
- MedDent GmbH Sachsen
09113 Chemnitz
Tel. 03 71-35 03 87
Fax 03 71-35 03 88
info@medent-sachsen.de
- PLZ-BEREICH 1**
Dental-Depot Wolf + Hansen
Dental-Med. Großhandlung GmbH
10119 Berlin
Tel. 0 30-44 04 03-0
Fax 0 30-44 04 03-55
vertrieb@wolf-hansen.de
- dental 2000 • Full-Service-Center GmbH & Co. KG
12529 Berlin
Tel. 08 00-0 82 79 65
Fax 03 41-9 04 06 19
info.b@ dental2000.net
- Anton Gerl GmbH
Niederlassung Berlin
13507 Berlin
Tel. 0 30-43 09 44 60
Fax 0 30-43 09 44 6-25
berlin@gerl-dental.de
- PLZ-BEREICH 2**
dental 2000 • Full-Service-Center GmbH & Co. KG
22049 Hamburg
Tel. 0 40-68 94 84-0
Fax 0 40-68 94 84-74
info.hh@ dental2000.net
- dental bauer GmbH & Co. KG
Niederlassung Hamburg
22761 Hamburg
Tel. 0 40-855 04 78-0
Fax 0 40-855 04 78-19
hamburg@dentalbauer.de
- dental bauer GmbH & Co. KG
Niederlassung Hamburg
22761 Hamburg
Tel. 0 40-855 04 78-0
Fax 0 40-855 04 78-19
hamburg@dentalbauer.de
- C. Klöss Dental GmbH & Co. Betriebs KG
34117 Kassel
Tel. 05 61 / 9 98 57 39
Fax 05 61 / 9 98 57 42
info@kloess-dental.de
- dental bauer GmbH & Co. KG
Niederlassung Kiel
24146 Kiel
Tel. 04 31-53 55 01-3
Fax 04 31-53 55 01-59
kiel@dentalbauer.de
- Dental-Depot Wolf + Hansen
Dental-Med. Großhandlung GmbH
26123 Oldenburg
Tel. 04 41-98 08 12-0
Fax 04 41-98 08 12-55
oldenburg@wolf-hansen.de
- dental bauer GmbH & Co. KG
26135 Oldenburg
Tel. 04 41-2 04 90-0
Fax 0 41-2 04 90-99
oldenburg@dentalbauer.de
- MSL Dental-Handels GmbH
29356 Bröckel bei Celle
Tel. 0 51 44-49 04-0
Fax 0 51 44-49 04-11
team@msl-dental.de
- dental bauer Salzwedel GmbH
29410 Salzwedel
Tel. 0 39 01-3 08 44-0
Fax 0 39 01-3 08 44-30
salzwedel@dentalbauer.de
- PLZ-BEREICH 3**
dental bauer GmbH & Co. KG
Niederlassung Hannover
30163 Hannover
Tel. 05 11-53 89 98-0
Fax: 05 11-53 89 98-22
hannover@dentalbauer.de
- van der Ven-Dental GmbH & Co. KG
32107 Bad Salzuflen
Tel. 0 52 21-7 63 66-60
Fax 0 52 21-7 63 66-69
owl@vandervende.de
- C. Klöss Dental GmbH & Co. Betriebs KG
34117 Kassel
Tel. 05 61 / 9 98 57 39
Fax 05 61 / 9 98 57 42
info@kloess-dental.de
- dental bauer GmbH & Co. KG
Niederlassung Kassel
34117 Kassel
Tel. 05 61 / 7 09 33-0
Fax 05 61 / 7 09 33-99
kassel@dentalbauer.de
- FUTURA-DENT GmbH
34225 Baunatal/Rengershausen
Tel. 05 61-4 99 88-0
Fax 05 61-4 99 88-20
info@futura-dent.com
- KERN-DENTAL
Niederlassung Fulda
36037 Fulda
Tel. 06 61-4 40 48
Fax 06 61-4 55 47
fulda@kern-dental.de
- dental bauer GmbH & Co. KG
38114 Braunschweig
Tel. 05 31-5 80 85 95
Fax 05 31-5 80 85 96
braunschweig@dentalbauer.de
- dental bauer Salzwedel GmbH
Niederlassung Magdeburg
39118 Magdeburg
Tel. 03 91-62 72 82 0
Fax 03 91-62 72 82 3
salzwedel@dentalbauer-saw.de
- PLZ-BEREICH 4**
Anton Gerl GmbH
Niederlassung Essen
45136 Essen
Tel. 02 01-8 96 40-0
Fax 02 01-8 96 40-64
essen@gerl-dental.de
- FUTURA-DENT GmbH & Co. KG
45891 Gelsenkirchen
Tel. 02 09-78 24 99
Fax 02 09-77 93 19
gelsenkirchen@futura-dent.com
- van der Ven-Dental GmbH & Co. KG
47269 Duisburg
Tel. 02 03-7 68 08-0
Fax 02 03-7 68 08-11
info@vandervende.de
- van der Ven-Dental GmbH & Co. KG
47269 Duisburg
Tel. 02 03-7 68 08-0
Fax 02 03-7 68 08-11
info@vandervende.de
- Paveas Dental GmbH & Co. KG
56068 Koblenz
Tel. 02 61-1 50 51
Fax 02 61-1 83 27
info@paveas-dental.de
- Bruns + Klein
Dentalfachhandel GmbH
56072 Koblenz
Tel. 02 61-92 750-0
Fax 02 61-92 750-40
info@bk-dental.de
- Anton Gerl GmbH
Niederlassung Hagen
58093 Hagen
Tel. 0 23 31-8 50 64-30
Fax 0 23 31-8 50 64-99
hagen@gerl-dental.de
- PLZ-BEREICH 5**
van der Ven-Dental
Rhein-Mosel GmbH
50825 Köln
Tel. 02 21-98 74 54-0
Fax 02 21-98 74 54-19
info@vandervende.de
- Anton Gerl GmbH
50996 Köln
Tel. 02 21-54 69 1-0
Fax 02 21-54 69 1-15
koeln@gerl-dental.de
- dental bauer GmbH & Co. KG
Niederlassung Hamm
59067 Hamm
Tel. 02 28-9 61 62 71-0
Fax 02 28-9 61 62 71-9
bonn@gerl-dental.de
- FUTURA-DENT GmbH
60318 Frankfurt
Tel. 0 69-94 19 73-0
Fax 0 69-94 19 73-30
info@futura-dent.com
- dental bauer GmbH & Co. KG
Niederlassung Frankfurt
60388 Frankfurt/M.
Tel. 0 61 09-50 88-0
Fax 0 61 09-50 88-77
frankfurt@dentalbauer.de
- C. Klöss Dental GmbH & Co. Betriebs KG
61118 Bad Vilbel
Tel. 0 61 01-3 07 39-0
Fax 0 61 01-3 07 39-33
info@kloess-dental.de
- DENSION
Dental GmbH & Co. KG
63067 Offenbach
Tel. 0 69-45 00 99-0
Fax 0 69-45 00 99-499
kontakt@dension-dental.de
- KERN-DENTAL
63739 Aschaffenburg
Tel. 0 60 21-2 17 01
Fax 0 60 21-2 53 97
info@kern-dental.de
- dental bauer GmbH & Co. KG
Niederlassung Saarland
66386 St. Ingbert
Tel. 0 68 94-9 98 35-0
Fax 0 68 94-9 98 35-99
st.ingbert@dentalbauer.de
- dental bauer GmbH & Co. KG
Niederlassung Mannheim
68165 Mannheim
Tel. 06 21-43 85 01-0
Fax 06 21-43 85 01-13
mannheim@dentalbauer.de
- funck Dental-Medizin GmbH
69121 Heidelberg
Tel. 0 62 21-47 92-0
Fax 0 62 21-47 92-60
info@funckdental.de
- PLZ-BEREICH 7**
dental bauer - vormals Wagner - GmbH & Co. KG
70563 Stuttgart
Tel. 07 11-61 55 37-3
Fax 07 11-61 55 37-4 29
stuttgart@dentalbauer.de
- dental bauer - vormals Technodent - GmbH
70563 Stuttgart
Tel. 07 11-33 57 90
Fax 07 11-33 57 91
stuttgart@dentalbauer.de
- dental bauer GmbH & Co. KG
Niederlassung Würzburg
97076 Würzburg
Tel. 09 31-3 55 01-0
Fax 09 31-3 55 01-13
wuertzburg@gerl-dental.de
- KERN-DENTAL
Niederlassung Suhl
98527 Suhl
Tel. 0 36 81-30 90 61
Fax 0 36 81-30 90 64
suhl@kern-dental.de
- Anton Gerl GmbH
Niederlassung Thüringen
98547 Viernau
Tel. 03 68 47-4 05 16
Fax 03 68 47-4 10 41
thueringen@gerl-dental.de
- FUTURA-DENT GmbH
99819 Krauthausen
Tel. 0 36 91-72 05 36
Fax 0 36 91-72 05 38
info@futura-dent.com
- Sico Dental-Depot GmbH
91056 Erlangen
Tel. 0 91 31-99 10 66
Fax 0 91 31-99 09 17
info@sico-dental.de
- dental EGGERT
Niederlassung Ansbach
91522 Ansbach
Tel. 09 81-20 36 73 02
Fax 09 81-20 36 73 03
ansbach@dental-eggert.de
- dental bauer - vormals Wagner - GmbH & Co. KG
93049 Regensburg
Tel. 09 41-78 53 33
Fax 09 41-7 85 33 55
regensburg@dentalbauer.de
- Anton Gerl GmbH
Niederlassung Würzburg
97076 Würzburg
Tel. 09 31-3 55 01-0
Fax 09 31-3 55 01-13
wuertzburg@gerl-dental.de
- KERN-DENTAL
Niederlassung Würzburg
97076 Würzburg
Tel. 09 31-3 55 01-0
Fax 09 31-3 55 01-13
wuertzburg@gerl-dental.de
- Bauer & Reif Dental GmbH
Dentalhandel und -Service
80339 München
Tel. 0 89-76 70 83-0
Fax 0 89-76 70 83-26
info@bauer-reif-dental.de
- Anton Gerl GmbH
Niederlassung Würzburg
97076 Würzburg
Tel. 09 31-3 55 01-0
Fax 09 31-3 55 01-13
wuertzburg@gerl-dental.de
- KERN-DENTAL
Niederlassung Würzburg
97076 Würzburg
Tel. 09 31-3 55 01-0
Fax 09 31-3 55 01-13
wuertzburg@gerl-dental.de
- Bauer & Reif Dental GmbH
Dentalhandel und -Service
86154 Augsburg
Tel. 08 21-50 90 30
Fax 08 21-50 90 31
info@bauer-reif-dental.de
- dental bauer GmbH & Co. KG
Niederlassung Augsburg
86154 Augsburg
Tel. 08 21-42 09 40-0
Fax 08 21-42 09 40-19
augsburg@dentalbauer.de
- dental bauer GmbH & Co. KG
89075 Ulm
Tel. 07 31-15 92 87-0
Fax 07 31-15 92 87-29
ulm@dentalbauer.de
- Anton Gerl GmbH
Niederlassung Ulm
89075 Ulm
Tel. 07 31-15 92 87-0
Fax 07 31-15 92 87-29
ulm@dentalbauer.de
- PLZ-BEREICH 9**
dental bauer - vormals Wagner - GmbH & Co. KG
90482 Nürnberg
Tel. 09 11-5 98 33-0
Fax 09 11-5 98 33-11 1
nuernberg@dentalbauer.de

